

ACTUALIZACIÓN ECONÓMICA: EL PASO

El empleo no agrícola en El Paso creció 3.9 por ciento en julio. En lo que va del año El Paso ha generado 4,700 empleos. Durante julio, el crecimiento del empleo se concentró en los sectores de producción de servicios. El sector gobierno encabezó el crecimiento del empleo por sector creciendo 13.5 por ciento seguido por el sector de la construcción con un crecimiento

anualizado del 8.1 por ciento. Los sectores de recreación y actividades de alojamiento, servicios educativos y de salud y servicios profesionales y de negocios también registraron incrementos considerables creciendo 4.5 por ciento, 3.8 por ciento y 3.6 por ciento, respectivamente. A pesar de que no hubo un retroceso en el mercado laboral, la tasa de desempleo subió al 5.9 por ciento en el mes de

julio. Los reembolsos de impuestos de ventas al menudeo cayeron 0.7 por ciento en el mes de junio. El índice del ciclo económico de El Paso creció a una tasa anualizada del 3.1 por ciento en el mes de julio a pesar del estancamiento en la economía de los Estados Unidos y el debilitamiento de la actividad maquiladora en Ciudad Juárez.

Crecimiento del Empleo de El Paso
Tasa de Crecimiento Anualizadas (mes á mes)

	Feb-08	Mar-08	Abr-08	May-08	Jun-08	Jul-08
Empleo no Agrícola	4.8	-3.4	1.3	0.0	6.6	3.9
Producción de Bienes	10.5	-9.5	-6.5	-6.5	0.0	0.0
Construcción, Minería y Recursos Naturales	16.9	-7.5	-7.5	0.0	8.1	8.1
Manufactura	6.0	-11.0	-5.7	-11.2	-5.8	-5.8
Producción de Servicios	4.0	-2.4	2.5	1.0	7.6	4.5
Comercio, Transporte y Servicios Públicos	-5.7	-2.0	-3.9	2.0	4.0	0.0
Información	0.0	22.8	0.0	0.0	0.0	0.0
Actividades Financieras	-9.3	10.3	10.2	0.0	10.1	0.0
Servicios Profesionales y de Negocios	19.8	3.7	7.4	3.6	3.6	3.6
Servicios Educativos y de Salud	7.7	-13.9	3.8	0.0	3.8	3.8
Recreación y Actividades de Alojamiento	-8.3	-8.4	4.5	0.0	4.5	4.5
Otros Servicios	56.4	-13.7	0.0	-13.8	0.0	-14.0
Gobierno	7.7	0.0	3.8	1.9	17.9	13.5
Tasa de Desempleo	5.3	5.6	5.2	5.6	5.7	5.9

Nota: Datos ajustados por estacionalidad

Fuente: Banco de la Reserva Federal de Dallas con datos del Buró de Estadísticas Laborales

Reembolsos de Impuestos de Ventas al Menudeo en El Paso

	Cambio porcentual (mes/mes)	Índice (1994=100)
Jun-08	120.0	-0.7
May-08	120.9	-0.9
Abr-08	122.0	1.9
Mar-08	119.7	0.3
Feb-08	119.3	-1.4
Ene-08	121.1	-1.2
Dic-07	122.6	2.5
Nov-07	119.6	-3.0
Oct-07	123.2	4.2
Sep-07	118.2	-4.1
Ago-07	123.2	0.5
Jul-07	122.5	11.0
Jun-07	110.4	-11.0

Nota: Datos ajustados por inflación y estacionalidad

Fuente: Contraloría del Estado de Texas

Índice del Ciclo Económico de El Paso

Índice, Enero-95=100

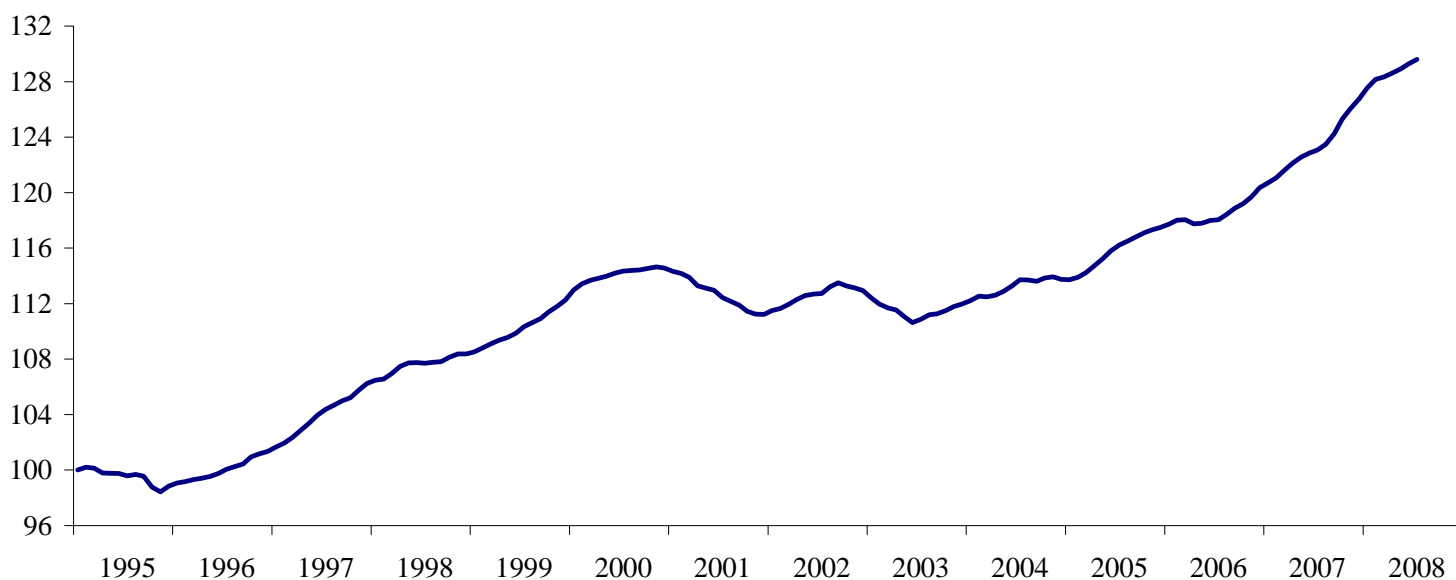

Fuente: Banco de la Reserva Federal de Dallas, Sucursal El Paso

ACTUALIZACIÓN ECONÓMICA: CD. JUÁREZ

El empleo en Ciudad Juárez continuó a la baja en abril, retrocediendo a una tasa anualizada del 8.1 por ciento. En lo que va del año, se han perdido más de 8,000 empleos, lo que representa una caída del 2.2 por ciento. Las pérdidas en empleo se concentraron en los sectores de producción de bienes con el sector manufacturero reportando la mayor pérdida del 16.9

por ciento. En mayo, las ventas al menudeo cayeron 1.5 por ciento. La producción industrial en los Estados Unidos registró un retroceso del 0.2 por ciento en julio con respecto al mismo mes del año anterior. La producción industrial en México registro una caída del 0.4 por ciento en junio. La gráfica adjunta muestra la cercana relación que existe entre el

empleo maquilador y los índices de producción manufactureros de Estados Unidos y México, los cuales han mostrado un lento crecimiento en los meses recientes. Así que es probable que la industria maquiladora en Ciudad Juárez mantenga una ligera tendencia hacia la baja en los próximos meses.

Crecimiento del Empleo en Cd. Juárez

Tasas de Crecimiento Anualizadas (mes á mes)

	Nov-07	Dic-07	Ene-08	Feb-08	Mar-08	Abr-08
Total	-1.4	0.6	-4.8	-3.4	-8.9	-8.1
Producción de Bienes	-4.7	-2.0	-9.7	-8.5	-11.5	-16.2
Agricultura y Minería	-21.4	2.7	-3.0	16.6	3.3	-12.8
Manufactura	-4.9	-5.1	-12.6	-10.9	-8.9	-16.9
Construcción	-1.6	46.8	33.7	22.1	-37.2	-6.8
Producción de Servicios	5.8	6.9	6.1	7.8	-3.5	10.5
Transporte y Servicios Públicos	-6.6	0.9	-3.3	15.3	5.9	4.7
Comercio	15.5	5.5	9.5	1.4	-5.7	1.1
Servicios	2.2	9.2	5.7	10.8	-3.7	18.6

Nota: Datos ajustados por estacionalidad

Fuente: Banco de Mexico, Sucursal Ciudad Juárez con datos del Instituto Mexicano del Seguro Social

Ventas al Menudeo en Cd. Juárez

Cambio porcentual (mes á mes) Índice (2003=100)

May-08	124.6	-1.5
Abr-08	126.6	-3.9
Mar-08	131.7	1.0
Feb-08	130.5	-1.2
Ene-08	132.1	8.4
Dic-07	121.9	-7.7
Nov-07	132.0	2.0
Oct-07	129.4	-2.3
Sep-07	132.4	-0.8
Ago-07	133.5	2.3
Jul-07	130.4	-2.0
Jun-07	133.1	1.6
May-07	131.1	10.5

Nota: Datos ajustados por inflación y estacionalidad

Fuente: INEGI

Indeces de Production Manufacturera de Estados Unidos y México

Año/Año

Por Ciento

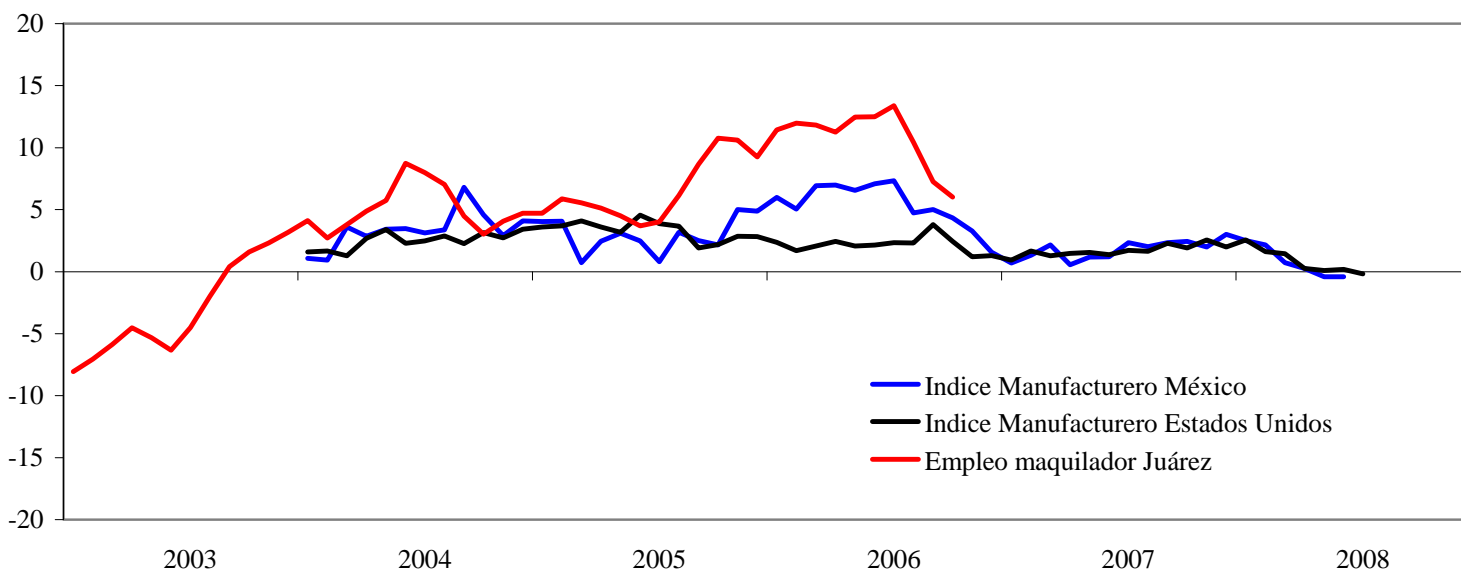

Nota: Datos ajustados por estacionalidad

Fuente: INEGI y Banco de la Reserva Federal de Dallas

Departamento de Investigación
Sucursal de El Paso
Banco de la Reserva Federal de Dallas
26 de agosto del 2008